

MADDİ HASARLI TRAFİK KAZASI TESPİT TUTANAĞI

DİKKAT !

- a)Kaza tespit tutanağını gerçeğe uygun şekilde düzenleyiniz. Gerçeğe aykırı tutanak düzenlemek özel evrakta sahtekarlık niteliğinde olup, cezai yaptırımını söz konusu olduğu gibi, bu kişiler riski yüksek sigortalı olarak değerlendirilecek ve poliçe yenilemelerinde yüksek prim uygulanacaktır.
- b)Tutanak tanzimi için kaza yerinde beklenmesi gerekli değildir. Mümkünse fotoğrafi çekildikten sonra araçların trafiği aksatmayacak şekilde uygun bir yere çekilerek, tutanağın düzenlenmesi imkân dahilindedir.
- c)Trafik Sigortaları Bilgi Merkezi'nin (TRAMER) kusur oranlarına yönelik bildiriminden sonra 2 gün içerisinde değerlendirmeye etki edebilecek ilave bilgi ve belge sunulması kaydıyla, sigorta şirketlerinin kusur oranlarını tekrar değerlendirmeleri istenebilir.

1- Kaza Tarihi	Saat	2- Kaza Yeri	III: İstanbul	Mahalle: Halide Edip Adıvar
25.05.2014	15:45		İlçe: Şişli	Cadde: Ergenekon
			Semt: Pangaltı	Sokak: Kutlubey

3-Görgü Tanıkları

Adı Soyadı	Adresi	Tel No:
Zeliha Yıldırım	Halide Edip Adıvar Mah. Kutlubey Sk. No 415 Şişli - İstanbul	0 212 123

ARAÇ A	A	7- Uygun Kutulara (X) İşareti Koyunuz	B	ARAÇ B
4- Sürücü Bilgileri		Kırmızı ışık ihlalinde bulunmak		4- Sürücü Bilgileri
Adı Soyadı: Ali.....		Taşıt giremez işareti bulunan karayoluna geçmek		Adı Soyadı: Mehmet.....
T.C. Kimlik No: 1234.....		Karşı yönden gelen trafiğin kullandığı yola girmek		T.C. Kimlik No: 456.....
Sürücü Belge No. Ve Sınıfı: 66747-B		Geçme yasağı (sollama yasağı) olan yerden geçiş yapmak		Sürücü Belge No. Ve Sınıfı: 45931-B
Alındığı Yer (il/ilçe): İstanbul/Bakırköy		Kavşakta geçiş önceliğine uymamak		Alındığı Yer (il/ilçe): İstanbul/Sarıyer
Adres: Cennet Mh. Pala Cad. No:10/3 Avcılar		Yetkili memurun dur işaretinde geçmek		Adres: Atak Mah. Yakacak Sit. No:24/4 Maslak
		Aynı istikamette ve aynı şeritte giderken önündeki araca arkadan çarpmak		
Cep Tel: 0532.....		Sağa dönüş kurallarına uymamak		Cep Tel: 0505.....
E-Posta:.....@.....		Sola dönüş kurallarına uymamak		E-Posta:.....@.....
5- Araç Bilgileri		Geni manevra kurallarına uymamak		5- Araç Bilgileri
Şasi No:123.....		Geçme (sollama) kurallarına uymamak		Şasi No: 456.....
Marka ve Modeli: Volkswagen Golf		Geçiş önceliğine uymamak		Marka ve Modeli: Opel Astra
Plaka: 34 LR 183		Park etme kurallarına uymamak		Plaka: 34 UD 2920
Kullanım Şekli: Hususi		Duraklama kurallarına uymamak		Kullanım Şekli: Hususi
6- Trafik Sigortası Poliçe Bilgileri		Kural ihlaliyle meydana gelmiş araca çarpmak		6- Trafik Sigortası Poliçe Bilgileri
Sigortalının Adı Soyadı: Ali.....				Sigortalının Adı Soyadı: Mehmet.....
Sigortalı Cep Tel:0532.....				Sigortalı Cep Tel: 0505.....
Sigortalı E-Posta:.....@.....				Sigortalı E-Posta:.....@.....
T.C. Kimlik/Vergi No: 1234.....	km/s	km/s		T.C. Kimlik/Vergi No: 456.....
Sigorta Şirketinin Unvanı: ABC SİGORTA	tespit edildi ise fren izi uzunluğu	m.		Sigorta Şirketinin Unvanı: XYZ SİGORTA
Acente No: 2735	8- Araç (Green Card) Belgesine Sahipse Doldurulacak Bölüm			Acente No: 280
Poliçe No.: 43980789	ARAÇ A	ARAÇ B		Poliçe No.: 9864070
TRAMER Belge No: 9050430	Yeşilkart No:	Yeşilkart No:		TRAMER Belge No: 10806790
Poliçenin Başlangıç-Bitiş Tarihi: 12.07.2013-2014	Ülke :	Ülke :		Poliçenin Başlangıç-Bitiş Tarihi: 07.09.2013-2014
9- Aracın ilk darbe aldığı yeri bir ok (→) ile gösteriniz.	Pasaport No:	Pasaport No:		9- Aracın ilk darbe aldığı yeri bir ok (→) ile gösteriniz.

10- Çarpışma yerinin ve anının taslağını çiziniz.

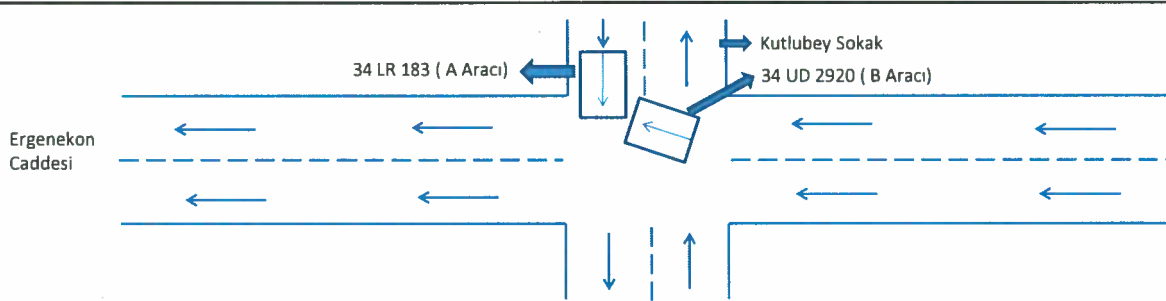

11- Sürücü görüşleri	11- Sürücü görüşleri
Kavşakta ilerlerken sağa dönmekte olan 34 UD 2920 plakalı araç kavşağı geniş olarak ters şeride girmiş ve 34 LR 183 plakalı aracıma çarpmıştır.	Kavşakta sağa dönerken yolu tek yön zannederek geniş açıyla döndüm ve 34 LR 183 plakalı aracın ön tarafına çarptım.

12- Araç A Sürücüsünün İmzası

12- Araç B Sürücüsünün İmzası